

KEHAMILAN

Terjadi apabila sel telur dari perempuan bertemu dengan sperma dari laki-laki yang dikeluarkan melalui penis saat berhubungan seksual. Sperma akan masuk ke mulut Rahim ke saluran telur. Jika pada saat tersebut perempuan sedang dalam masa subur akan terjadi pembuahan. Hasil pembuahan ini kemudian menuju Rahim serta berkembang menjadi janin.

Kehamilan pada usia muda berdampak secara :

- Fisiologis
- Psikologis
- Sosiologis
- Ekonomis



Tim Pelatihan:
Rahesli Humsona
Sri Yuliani
Sigit Pranawa
Tetri Widiyani

KESEHATAN REPRODUKSI REMAJA

Remaja adalah masa peralihan dari anak-anak menuju dewasa, biasanya berusia antara 12—22 tahun.

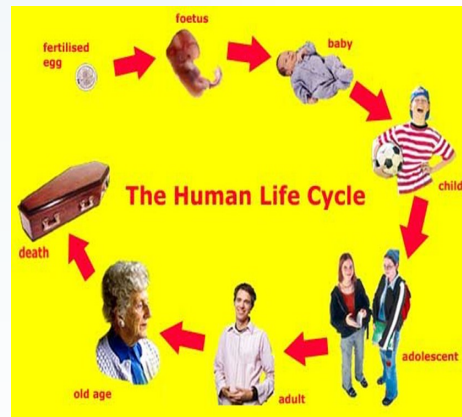

Masalah Kesehatan Reproduksi:

1. Kehamilan tidak dikehendaki yang bisa mengarah pada tindakan aborsi tidak aman
2. Kehamilan usia muda yang menambah resiko kesakitan serta kematian ibu dan bayi.
3. Penyakit menular seksual (PMS) dan HIV/AIDS
4. Tindak kekerasan seksual termasuk pemerkosaan, pelecehan seksual dan prostitusi



Tips Agar Bisa Menjalani Masa Remaja dengan Baik:

1. Terbuka dengan orang tua
2. Bersahabat dengan teman yang dapat dipercaya
3. Berani menjadi diri sendiri
4. Percaya diri
5. Berani mengatakan tidak untuk hal-hal negatif
6. Bergaul dengan kelompok dengan perilaku positif
7. Menjaga kesehatan dengan baik
8. Aktif mencari informasi dari sumber terpercaya





Meliputi hal-hal yang menyangkut kesehatan baik secara jasmani, rohani dan sosial mulai anak sampai dengan remaja.

MENGAPA REMAJA PERLU MEMAHAMI KESEHATAN REPRODUKSI ???

Dengan memahami hal tersebut, remaja dapat bertindak dengan benar, mengenali kelainan dan mengurangi resiko yang terjadi pada masa perkembangannya

MALE REPRODUCTIVE SYSTEM

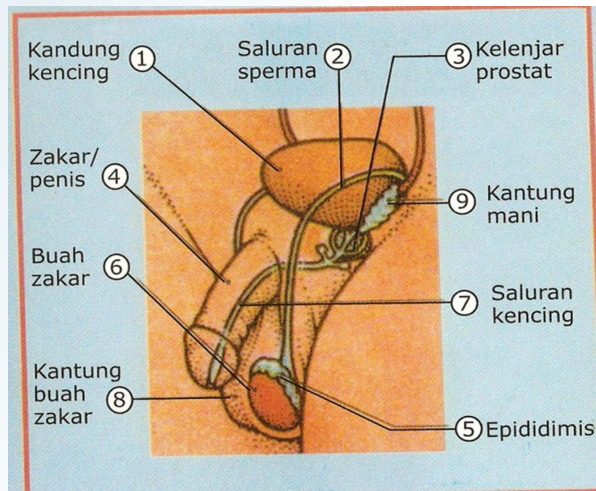

PUBERTAS adalah

Periode tumbuh kembang fisik maupun mental manusia dari seorang anak menjadi dewasa.

Tanda pubertas pada pria terjadi perubahan bentuk tubuh dan terjadinya mimpi basah. Mimpi basah yaitu pengeluaran sperma di saat tidur yang dipicu oleh adanya mimpi erotis.

FEMALE REPRODUCTIVE SYSTEM

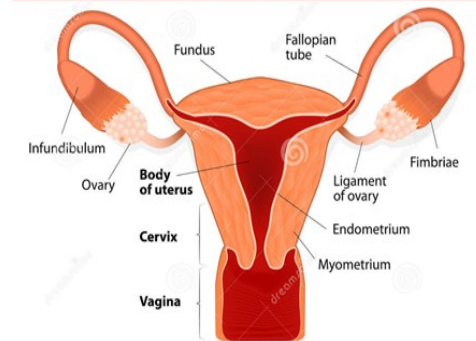

Tanda pubertas pada wanita ditandai dengan membesarnya buah dada, perubahan pinggul dan terjadinya menstruasi.

Menstruasi yaitu terlepasnya sel telur dari indung telur sehingga darah keluar melalui vagina. Proses ini berlangsung terus setiap bulan sampai wanita mengalami menopause.

